

POCKETINSPECTIONS

System wspierający pracę inżynierów!

Oprogramowanie Pocket Inspections powstało z myślą o usprawnieniu codziennej pracy inżynierów budowlanych oraz wszelkich osób wykonujących inspekcje, audyty, inwentaryzacje czy też wizje lokalne.

Sprawdź jak możemy zmienić Twoją codzienną pracę!

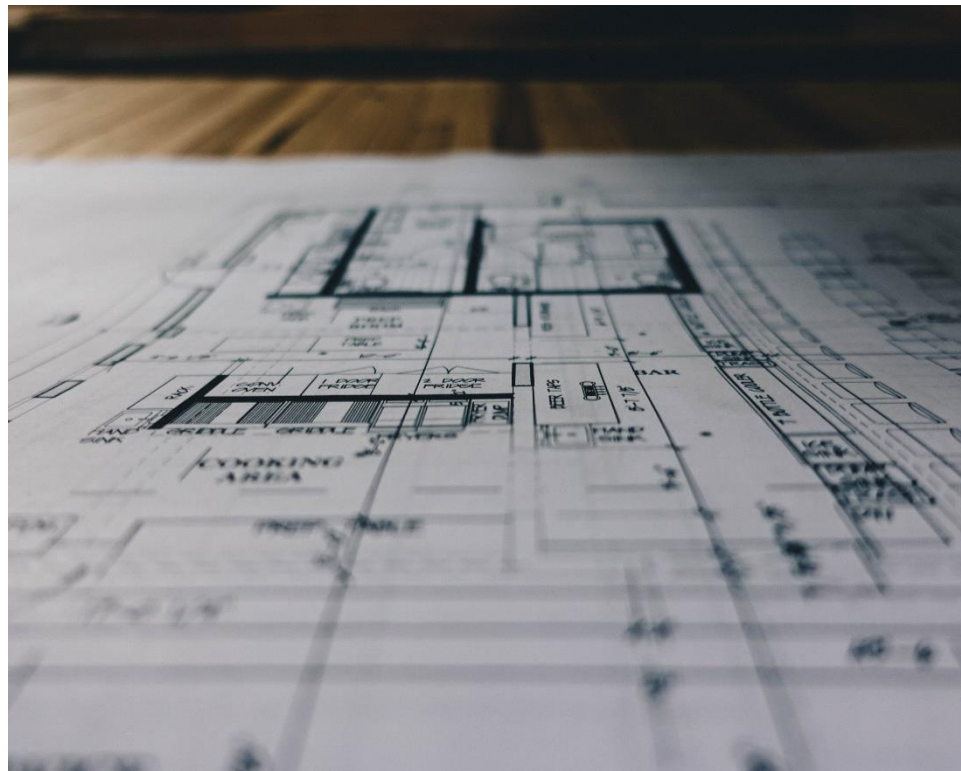

CZYM JEST APLIKACJA POCKET INSPECTIONS?

Nasza aplikacja ułatwia codzienną pracę inżynierów dzięki skróceniu czasu potrzebnego na przygotowanie dokumentacji np. z inspekcji budowlanej.

Eliminujemy konieczność przepisywania na komputer notatek/uwag z inspekcji (**dzięki funkcji dyktowania tekstu**) oraz konieczność wyszukiwania i katalogowania dokumentacji fotograficznej. Oszczędzisz nawet **do 80% czasu**.

System składa się z **aplikacji mobilnej** na telefony i tablety z systemem Android oraz iOS





CO ZYSKASZ?

System Pocket Inspections usprawni i ułatwi codzienną pracę dzięki **skróceniu czasu** potrzebnemu na stworzenie raportu/dokumentacji z inspekcji



OSZCZĘDNOŚĆ CZASU

Dzięki dyktowaniu notatek oraz dołączaniu zdjęć, nakład pracy potrzebny na stworzenie dokumentacji został ograniczony do minimum



ELASTYCZNOŚĆ

Sam definiujesz listę punktów do sprawdzenia/weryfikacji. Dzięki temu aplikację można używać praktycznie w każdej branży w której prowadzone są przeglądy



LEPSZA ORGANIZACJA

Dane są dostępne zawsze pod ręką a zdjęcia i notatki są powiązane z konkretnym elementem oceny stanu technicznego



EDYTOWALNY DOKUMENT

Wygenerowany dokument jest dokumentem edytowalnym co pozwoli Ci wprowadzić dodatkowe informacje lub dostosować do wymagań



INSPEKTORZY BUDOWLANI

Indywidualni inspektorzy budowlani, kierownicy budów, inżynierowie odbierający mieszkania, budynki



NADZÓR BUDOWLANY

Urzednicy nadzoru budowlanego

DLA KOGO?

System powstał z myślą o zastosowaniu w branży budowlanej

Jednak z uwagi na elastyczność systemu nadaje się on wszędzie gdzie prowadzone są przeglądy, inspekcje, wizje lokalne itd. podczas których jest gromadzona dokumentacja fotograficzna i tekstowa



FIRMY DEWELOPERSKIE

Średnie i duże firmy deweloperskie



DOWOLNE INNE BRANŻE

Inżynierowie z wszelkich innych branż wykonujący inspekcje/przeglądy/audyty podczas których gromadzona jest dokumentacja fotograficzna i tekstowa

TRADYCYJNA INSPEKCJA vs POCKET INSPECTIONS

1

Rozpoczęcie inspekcji. Brak jest konkretnej listy elementów do oceny, istnieje ewentualność pominięcia jakiegoś punktu

2

Zapisywanie notatek odnośnie wykrytych usterek/wad/braków ręcznie w notesie, na kartce papieru. Wykonywanie dokumentacji fotograficznej za pomocą aparatu lub telefonu

3

Ręczne przepisanie notatek na komputerze w domu/biurze.

4

Wyszukanie i skatalogowanie dokumentacji fotograficznej. Przypisanie zdjęć do konkretnych usterek. Stworzenie indeksu rysunków

5

Ewentualna korekta dokumentu np. dopisanie podstawy prawnej czy też specyfikacji technicznej obiektu. Dokument wynikowy.

1

Utworzenie listy elementów podlegających ocenie w przypadku inspekcji budowlanej np. „Dach”, „Elementy konstrukcyjne budynku” itd. Można skorzystać z zapisanej wcześniej listy.

2

Wykonanie inspekcji na terenie obiektu. W razie zauważenia usterek/wady/braku, wpisanie lub podyktowanie notatki, opcjonalnie można dołączyć zdjęcia usterek.

3

Wysłanie danych inspekcji na serwer oraz wygenerowanie przez system Pocket Inspections edytowalnego dokumentu Word zawierającego notatki i zdjęcia

4

Ewentualna korekta dokumentu np. dopisanie podstawy prawnej czy też specyfikacji technicznej obiektu. Dokument wynikowy.

PRZEBIEG PROCESU – WYBÓR MODUŁU

Na tym ekranie należy wybrać moduł z którego zostaną dodane elementy podlegające ocenie w czasie inspekcji.

Użytkownik może zapisywać swoje własne listy. Istnieje całkowita dowolność w definiowaniu modułu i jego elementów.

Użytkownik może zaimportować moduł z szablonu lub utworzyć własny od podstaw



GOTOWE SZABLONY

Możliwość skorzystania z gotowych szablonów w katalogu publicznym



WŁASNE LISTY

Zdefiniuj swoje listy i używaj ich wielokrotnie!

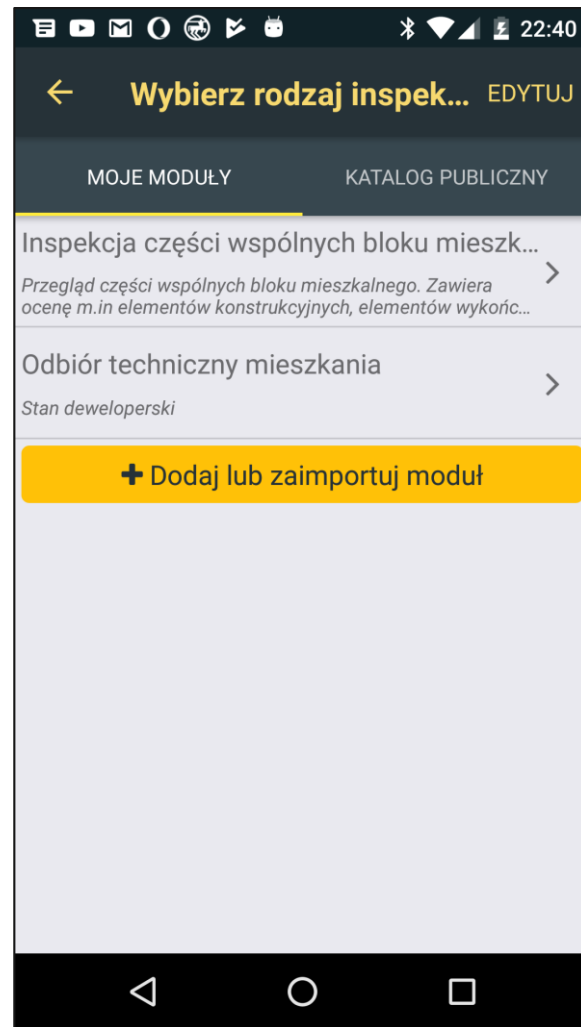

DODANIE ELEMENTU OCENY STANU TECHNICZNEGO

Na kolejnym ekranie jest możliwość dodania jednego lub wiele elementów oceny stanu technicznego, do aktualnie przeprowadzanej inspekcji. Jest również możliwość wprowadzenia własnych elementów.



SZYBKA EDYCJA

Szybkie dodawanie elementów oceny stanu technicznego do inspekcji

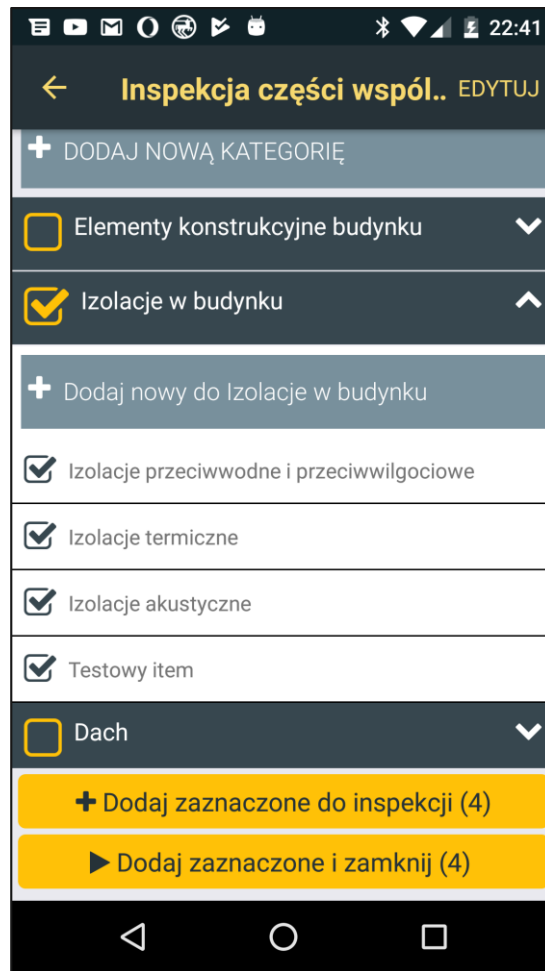

OCENA STANU TECHNICZNEGO OBIEKTU

Każdy element posiada status: stan bardzo dobry, dobry, zadowalający itd.
Do każdego z elementów można dodać jedną lub więcej notatek tekstowych
oraz zdjęcia dokumentujące stan techniczny.



WSKAŹNIK STATUSU

Każdy ze statusów oceny jest oznaczony innym kolorem co pozwala łatwo odnaleźć usterki/sprawy wymagające interwencji



NOTATKI

Możliwość dodania wielu notatek do elementu oceny umożliwia szczegółowo opisać stan faktyczny. Notatki mogą być wprowadzane ręcznie lub mogą być **dyktowane**



ZDJĘCIA

Zdjęcia są powiązane z konkretnymi notatkami i elementami oceny stanu technicznego

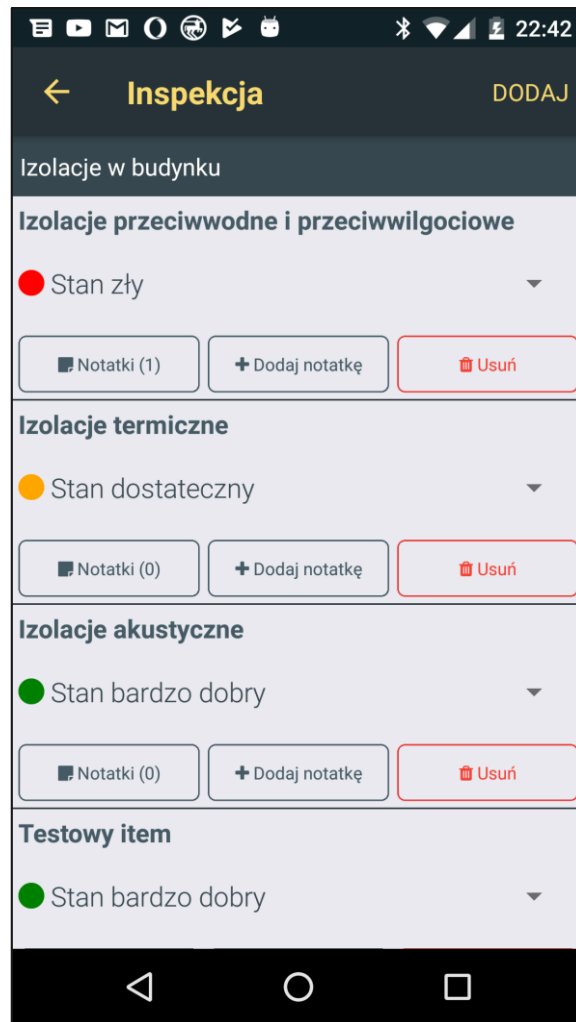

DODAWANIE UWAGI/NOTATKI

Zaobserwowany stan faktyczny należy udokumentować. Jest to możliwe na ekranie dodawania/edycji notatki. Tekst można wprowadzić na dwa sposoby: wpisując ręcznie na klawiaturze lub też wciskając ikonę mikrofonu i dyktując tekst który ma zostać dodany. Z tego ekranu jest możliwość zrobienia zdjęcia i dodania go do notatki



DYKTOWANIE TEKSTU

Za pomocą funkcji rozpoznawania mowy i przekształcania jej na tekst można szybko wprowadzić stosowne uwagi i komentarze



DODAWANIE ZDJĘĆ

Zdjęcia mogą być zrobione wbudowanym aparatem fotograficznym lub dodane z biblioteki zdjęć



LISTA UWAG/NOTATEK

Na ekranie listy uwag/notatek można przeglądać, edytować i dodawać notatki tekstowe oraz zdjęcia powiązane z elementem podlegającym ocenie np.

„Posadzki garażu wielostanowiskowego”



PODGLĄD ZDJĘĆ

Bezpośrednio na liście notatek wyświetlone są miniatury zdjęć

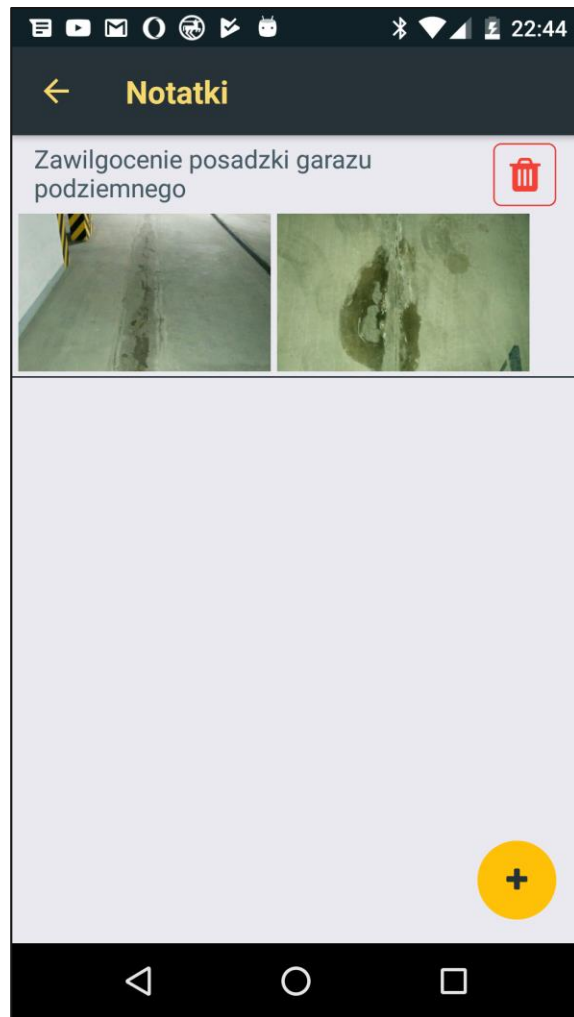

LISTA INSPEKCJI

Każda rozpoczęta inspekcja jest zapisywana automatycznie na liście inspekcji, dzięki czemu można dokończyć przegląd później. Z poziomu tego ekranu jest możliwe wysłanie danych na serwer i wygenerowanie raportu.

Wynikowy dokument zostanie wysłany na adres e-mail użytkownika systemu Pocket Inspections. Raport jest w formacie MS Word dzięki czemu możliwe jest wprowadzenie dodatkowych informacji, ewentualna korekta czy też dostosowanie do indywidualnych wymagań



SZKICE ROBOCZE

Dostęp do szkiców roboczych inspekcji/ogłędzin



WYSYŁKA RAPORTU NA E-MAIL

Raport zawierający elementy oceny, notatki, statusy, oraz zdjęcia zostanie wysłany e-mailem na adres użytkownika

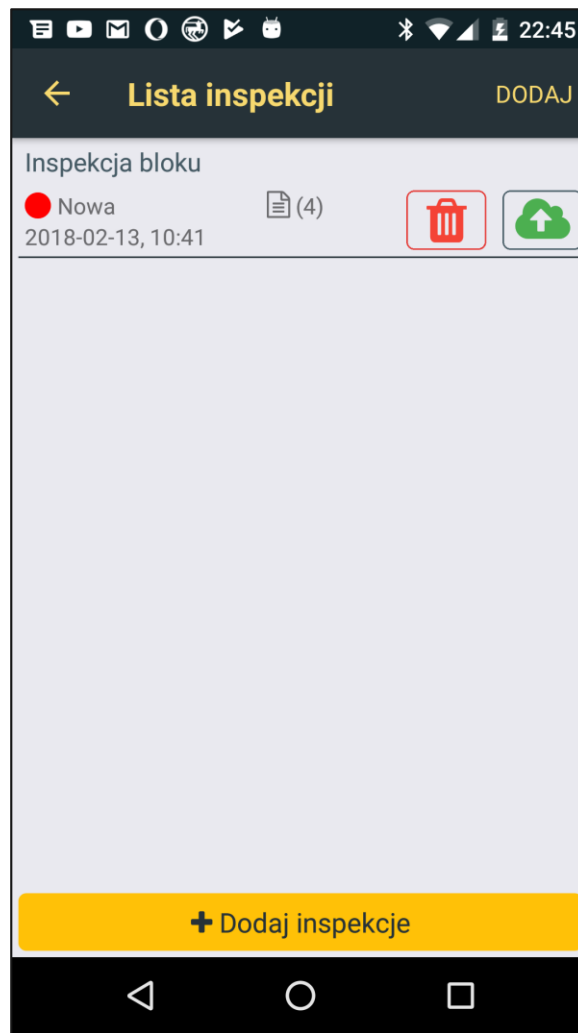

PRZYKŁADOWE RAPORTY

Uwaga. Przykładowe raporty proszę pobrać i otworzyć w programie MS Word, w przeglądarce podgląd może nie załadować wszystkich zdjęć!

1. Przykładowy dokument – odbiór mieszkania w stanie deweloperskim wykonany dla klienta indywidualnego (proszę kliknąć link)

[Raport z odbioru mieszkania – stan deweloperski](#)

2. Przykładowy dokument – inwentaryzacja elementów systemu PPOŻ (sfotografowanie, przeliczenie np. czujek i dodanie notatek)

[Inwentaryzacja systemu PPOŻ](#)



ILE TO KOSZTUJE?

W chwili obecnej aplikacja jest udostępniona **bezpłatnie**.

W przyszłości przewidujemy wprowadzenie niewielkich opłat ze względu na koszty związane z utrzymanie serwera, serwis oraz wsparcie.

Zapewniamy jednak że opłata będzie dostosowana do rynku.



JAK ZACZAĆ?

Aplikacja wymaga jedynie telefonu lub tabletu z systemem Android oraz dostępem do Internetu. Nie trzeba nic instalować na komputerze PC.

Aby rozpocząć należy:

1. Pobrać aplikację ze sklepu Google Play wyszukując frazę „Pocket Inspections” lub otwierając bezpośrednio w telefonie link:

AppStore:

<https://itunes.apple.com/us/app/pocket-inspections/id1361010953?mt=8>

Android:

<https://play.google.com/store/apps/details?id=com.pocketinspections>

2. Zarejestrować konto na za pomocą przycisku dostępnego w aplikacji lub bezpośrednio na naszej stronie internetowej www.pocketinspections.com

Chcesz wiedzieć więcej?
Odwiedź naszą stronę

www.pocketinspections.com



POBIERZ Z

Google Play



Pobierz w

App Store

PODSUMOWANIE

Dziękuję za uwagę. Niniejsza prezentacja miała na celu przedstawienie Państwu najważniejszych możliwości projektu Pocket Inspections. Jesteśmy otwarci na wszelkie uwagi, pomysły czy propozycje współpracy. Zapraszam do kontaktu na adres:

marcin.pawlik@solvenet.pl

**JEŚLI JUŻ TESTOWALIŚCIE PAŃSTWO APLIKACJĘ POCKET INSPECTIONS – PROSZĘ O WYPEŁNIENIE ANKIETY ONLINE.
LINK PONIŻEJ.**

Z PAŃSTWA POMOCĄ BĘDIEMY MOGLI ULEPSZAĆ NASZE PRODUKTY

[Wypełnij ankietę online](#)

SOLVE-NET

Usługi Informatyczne Marcin Pawlik
Skarżyńskiego 5/11, 31-866 Kraków



TELEFON

+48 660-312-716



EMAIL

marcin.pawlik@solvenet.pl



WEBSITE

www.pocketinspections.com